Der er fra 1. januar 2008 ikke taget højde for afgiftslettelse for kraftvarmeværkers brug af naturgas til kedeldrift.
* OBS: Fra 4. kvartal 2014 er alle priserne opgivet ekskl. afgifter.
OBS: Fra 4. kvartal 2014 er fyringsolie baseret på data fra http://www.eof.dk/Priser-og-Forbrug/Fyringsolie-udvikling. Data for de resterende brændsler er baseret på indberetninger fra brændselsprisstatistikken.

Brændselspriser kr./MWh ekskl. afgifter*
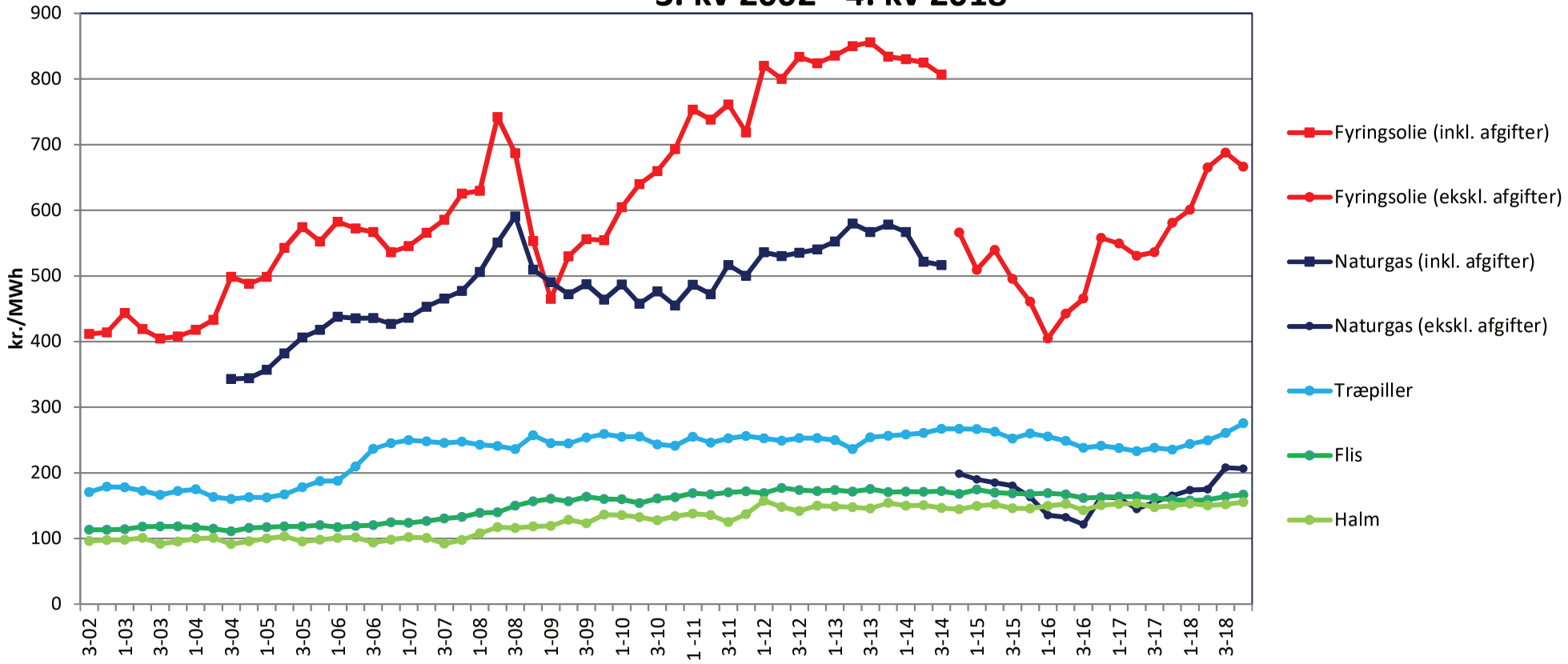
3. kv 2002 - 4. kv 2018